27.III.1963 г.

Мила мамо,
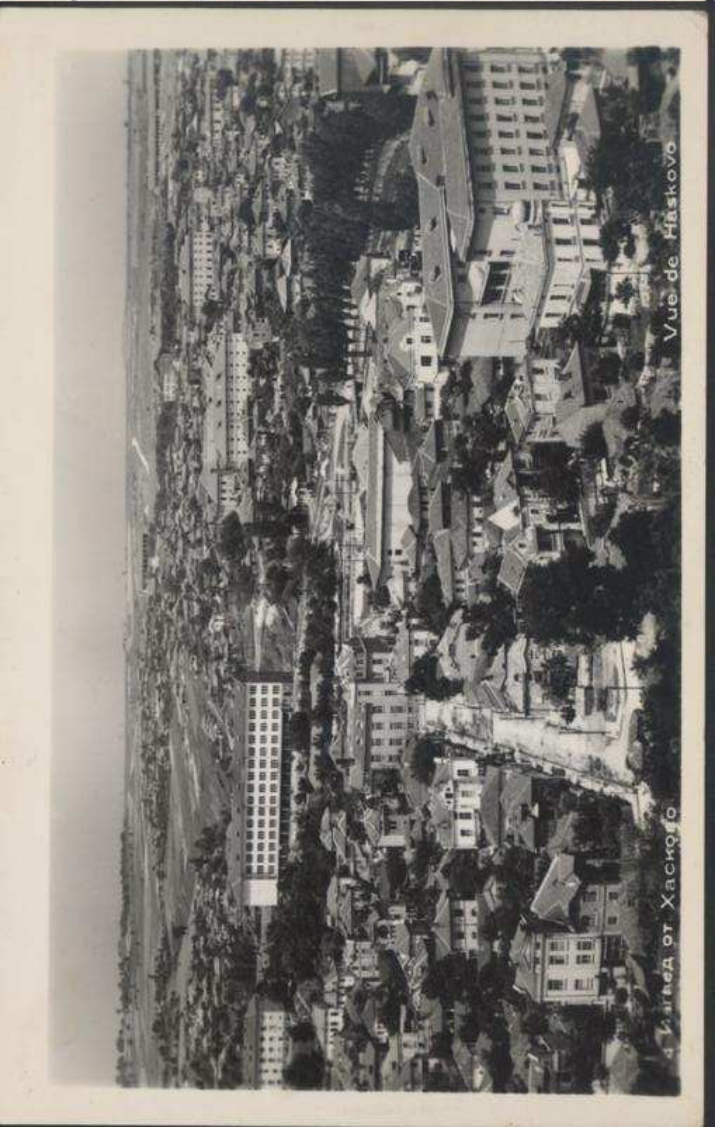
Както виждаш обаждам ти се от Хасково. Тук съм по служба. Ще се върна в събота. Ти какво правиш. Прокара ли си електричеството. Ут беше много мераклия па го проточи дълго. Дано да си свършила вече тая работа. Ние сме ут добре за сега. Казвам ут защото все се страхувам да ме не свият бабрсците. Пожелавам ти на тебе здраве и да не се ядосваш. Твоя пенсионен въпрос още не е решен. Понеже срока беше до края на годината и имало много дела затова се бавела. Много поздрави ти праща твоя Цена